

Carece de Valor Legal Sin la Certificación Correspondiente

COPIA SIRCEA

PROYECCION-UTM, ZONA 19 NORTE				
EST.	ESTE (X)	NORTE (Y)	RUMBO	DIST.
1	441530.72	2135856.00	S29°47'E	0.71
2	441531.07	2135855.38	S54°12'E	2.26
3	441532.90	2135854.06	S77°35'E	2.23
4	441535.08	2135853.58	N75°10'E	1.56
5	441536.59	2135853.98	S24°50'W	8.44
6	441533.04	2135846.32	S30°35'W	7.94
7	441529.00	2135839.48	N79°04'W	27.85
8	441501.65	2135844.76	N7°26'E	3.15
9	441502.06	2135847.89	N9°19'E	13.62
10	441504.27	2135861.33	S78°37'E	26.98



PUNTOS GEORREFERENCIADOS (COORDENADAS UTM ZONA 19N)				
FACTOR DE ESCALA COMBINADO: 0.9996429308				
PUNTO	X	Y	MATERIALIZACION	FECHA
PG01	441526.38	2135837.02	CLAVO TOPOGRAFICO	06/01/2023
PG02	441540.16	2135860.64	CLAVO TOPOGRAFICO	06/01/2023
VINCULACION A LA RED GEODESICA DE LA JI				
REP JI	EPOCA DE REFERENCIA	FECHA		
LVEG, SPED	2016.434	06/06/2016 (158,D.J.)		
COORDENADAS GEOGRAFICAS				
CORS VINCULADA	LATITUD	LONGITUD	VINCULACION	FECHA
RDLT	19°18'23.799 75"N	69°32'47.968 86"W	LVEG, SPED	13/01/2017



REPUBLICA DOMINICANA
 PODER JUDICIAL
 JURISDICCION INMOBILIARIA
 DIRECCION REGIONAL DE MENSURAS CATASTRALES
 DEPARTAMENTO NORESTE

PLANO INDIVIDUAL

OPERACION: SUBDIVISION	
DESIGNACION CATASTRAL DE ORIGEN No.: P. No. 414315581357	
DESIGNACION TEMPORAL No.: 12023006690_1_2	
PROVINCIA: SAMANA	
MUNICIPIO: LAS TERRENAS	
SECCION: ZONA URBANA	
LUGAR: LOMA CERCADA	
REFERENCIAS DE UBICACION: A 2 km. Aproximadamente de la intersección de la calle Francisco Alberto Camaño Deño con la Avenida Los Corales	
SUPERFICIE: 506.03 m2	ESCALA = 1:250
OBSERVACIONES:	No. LAMINA 3 / 5

DESIGNACION CATASTRAL POSICIONAL:

DCP 414315581570

18/05/2023 12:14 PM

AA2F885C65F945B7B0

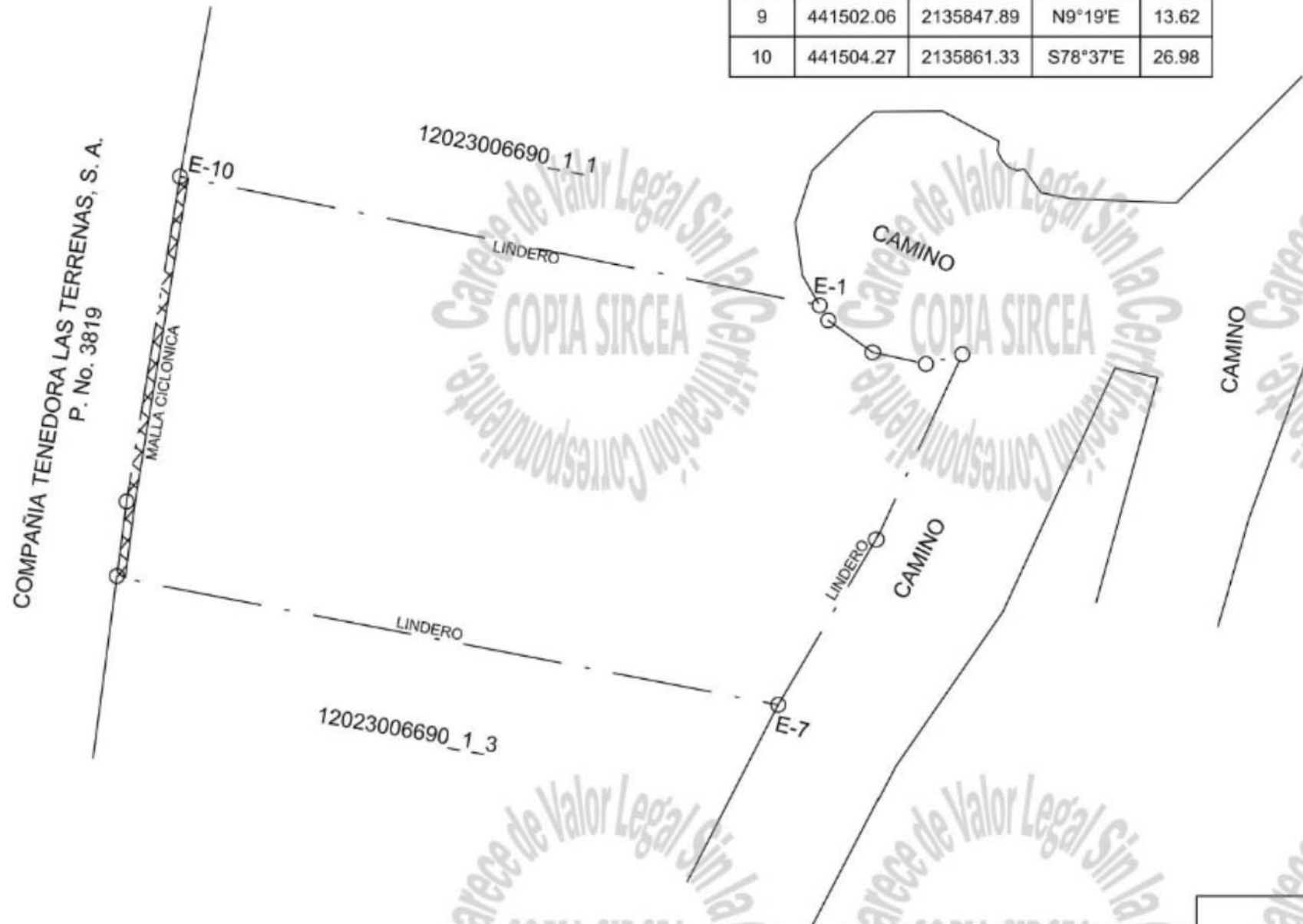

ESTE LEVANTAMIENTO FUE REALIZADO CON EL METODO RTK-NTRIP

SIMBOLOS CARTOGRAFICOS	
○	VERTICE
- - -	LIMITE DE DERECHO
XXXX	MALLA CICLONICA
XX	CONSTRUCCION DOS NIVELES

Certifico haber realizado el trabajo en el terreno conforme a lo dispuesto en el Reglamento General de Mensuras Catastrales.

[Signature]
 DEIVY VASQUEZ PEREZ
 AGRIMENSOR

21340
 CODIA

De conformidad con lo dispuesto en el Reglamento General de Mensuras Catastrales.

[Signature]
 Agrim. Domingo
 JEFE DEL DEPARTAMENTO
 DIRECTOR REGIONAL DE MENSURAS CATASTRALES
 DEPARTAMENTO NORESTE

Carece de Valor Legal Sin la Certificación Correspondiente

COPIA SIRCEA

