

ÍNDICE	
#	CONTENIDO DE HOJA
1	ÍNDICE Y LOCALIZACIÓN
2	Vista Isométrica
3	Planta de Conjunto
4	Planta Arquitectónica de Conjunto
5	Planta Arquitectónica y Dimensionada de Garita
6	Elevaciones Frontal y Posterior
7	Elevaciones Laterales
8	Secciones Longitudinal y Transversal

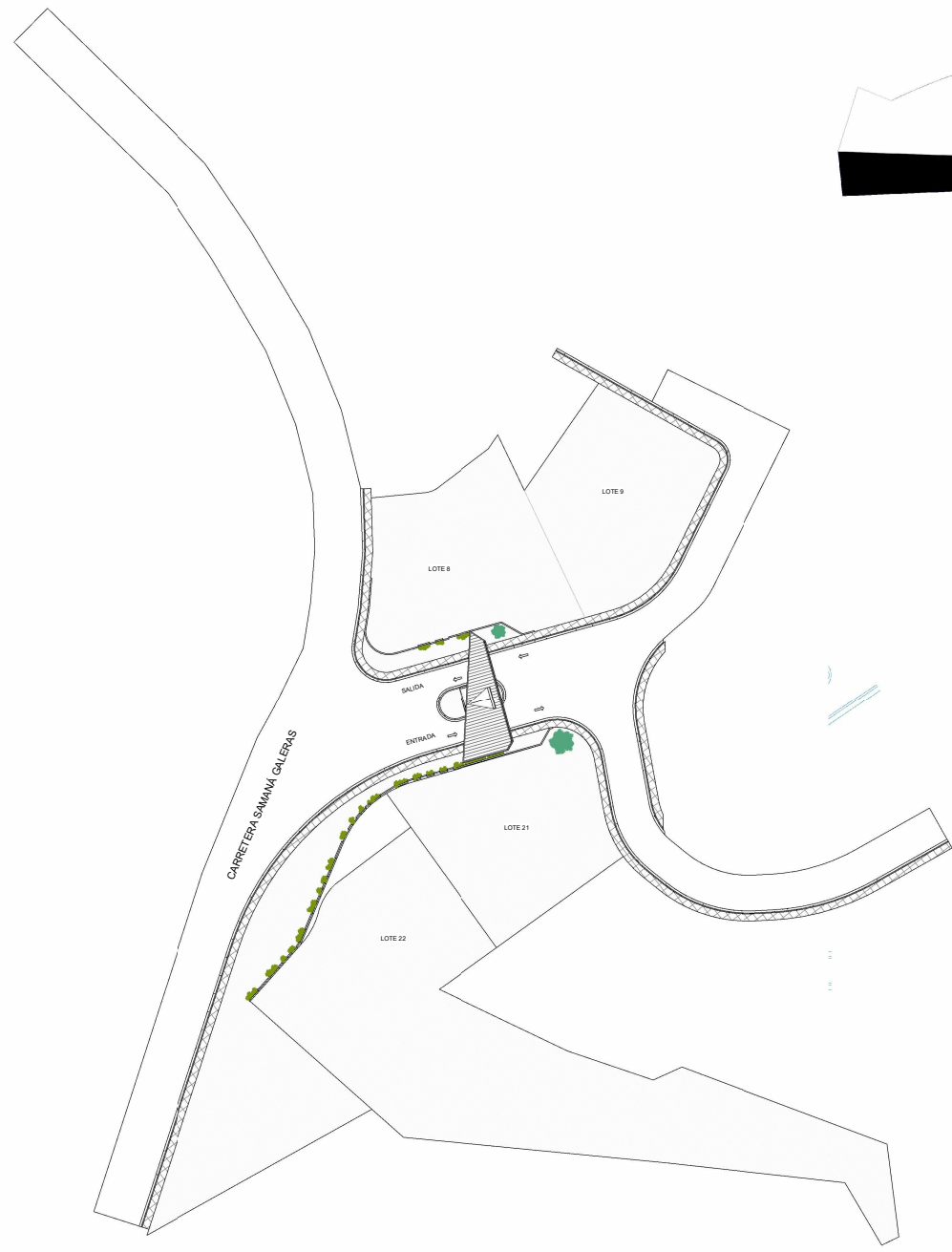

1 **Planta en Conjunto**
1 : 500

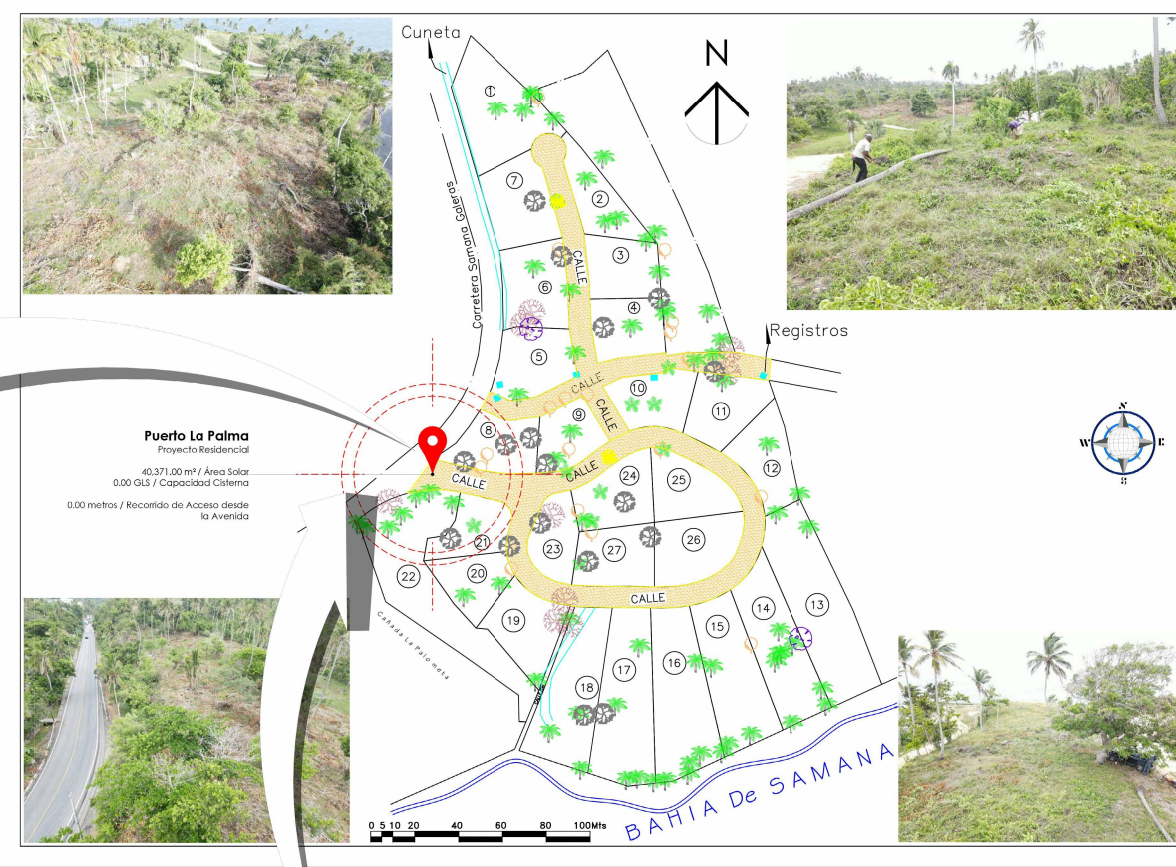

Puerto La Palma
Proyecto Residencial
40,371.00 m² / Área Solar
0.00 GLS / Capacidad Cisterna
0.00 metros / Recorrido de Acceso desde la Avenida

PLANO TOPOGRÁFICO	
PROYECTO: PUERTO LA PALMA	
PARCELA/NA: DISTRITO CATASTRAL NO. 07 PROVINCIA: SAMANA MUNICIPIO: SAMANA SECCION: LOS CACAOS LUGAR: LOMA LA PIRA	
LEYENDA: 	
ELEVACIÓN ABSOLUTA: DIFERENCIA CURVAS: PERÍMETRO: 40,371 m ² FECHA: 27 de Julio de 2023 ESCALA: 1:2,000 LEVANTAMIENTO ONALDI MERCEDES CALCULO: DEIVY VASQUEZ DIBUJO: DEIVY VASQUEZ	
OBSERVACIÓN: PLANO TERRENO NATURAL	
DEIVY VASQUEZ PEREZ AGRIMENSOR - CODIA: 21540	

LAMINA:
1 DE 1

Ubicación del Proyecto
Escala 1:75

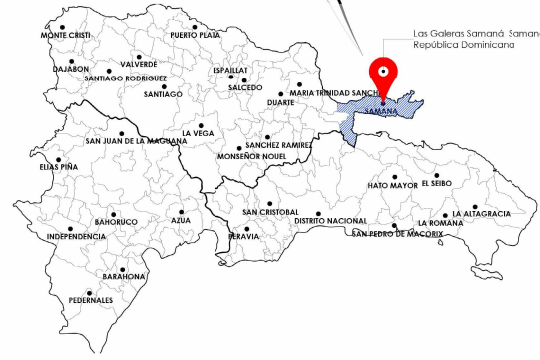

Localización Samaná en República Dominicana
Escala 1:1,47

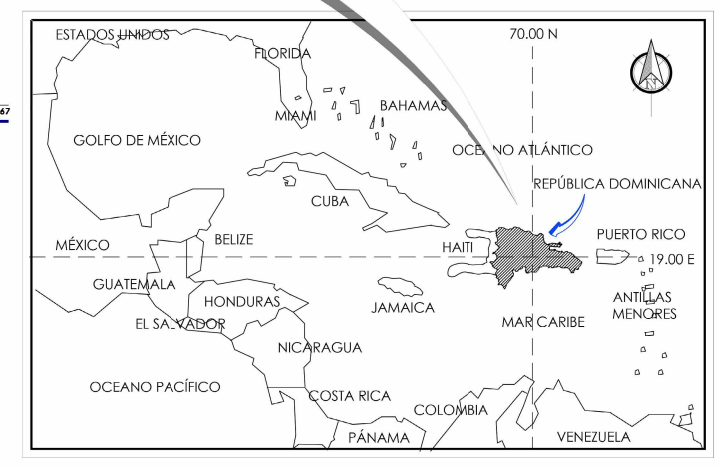

Localización de República Dominicana en el Caribe
Escala 1:1,25



① Isométrico Pórtico de Entrada

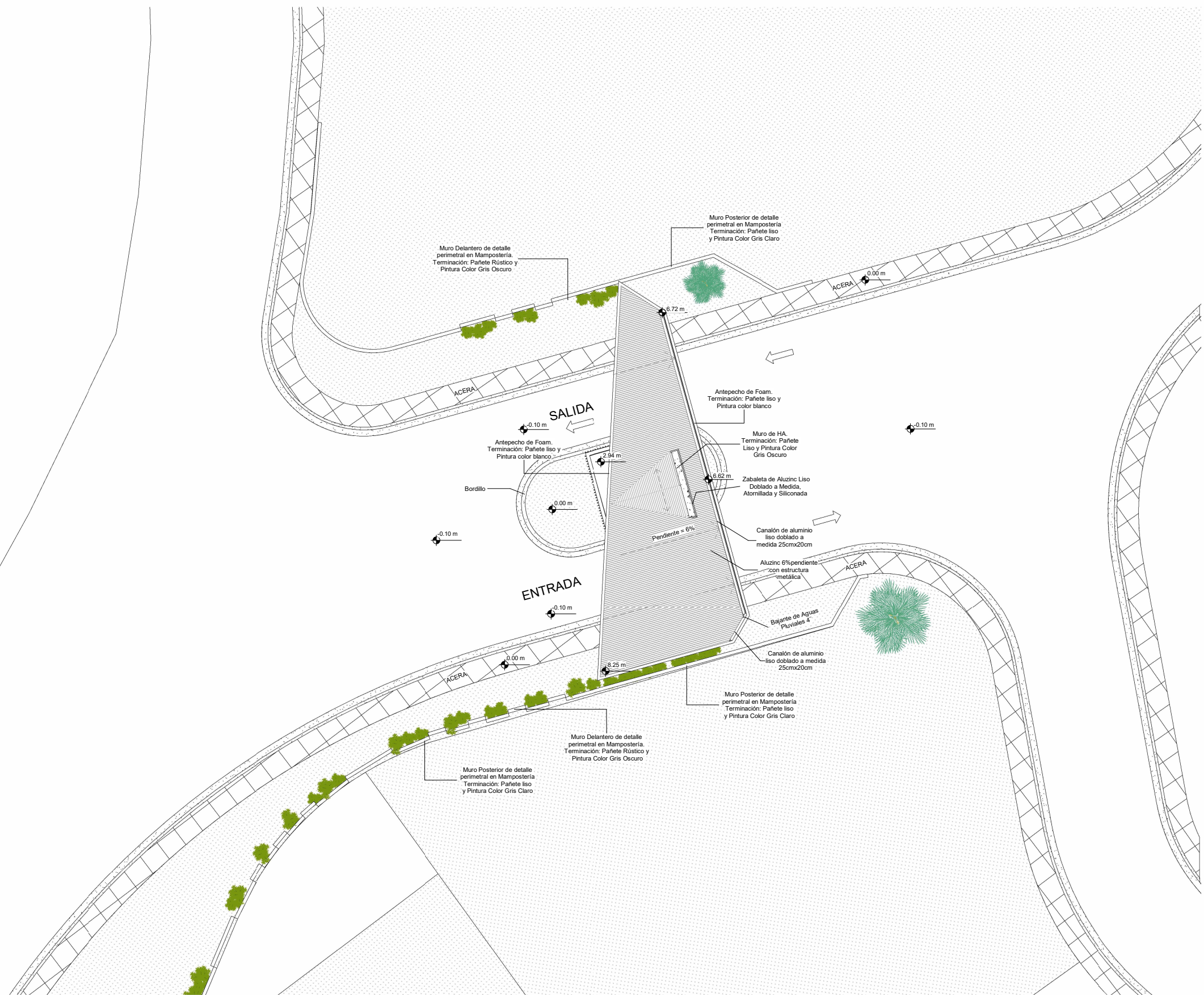

1 Planta Arquitectónica Nivel 1
1 : 100



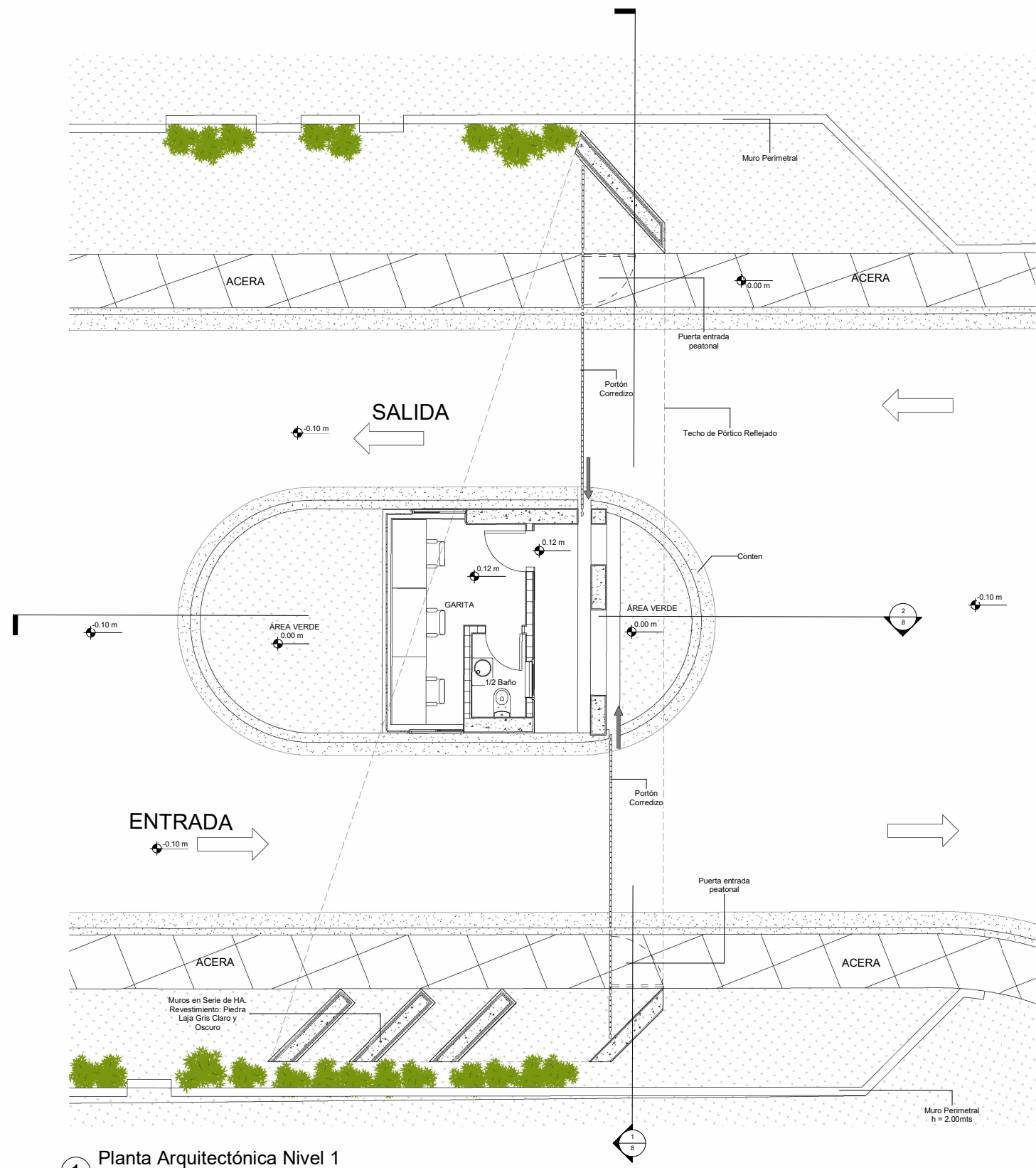

1 Planta Arquitectónica Nivel 1
1 : 50

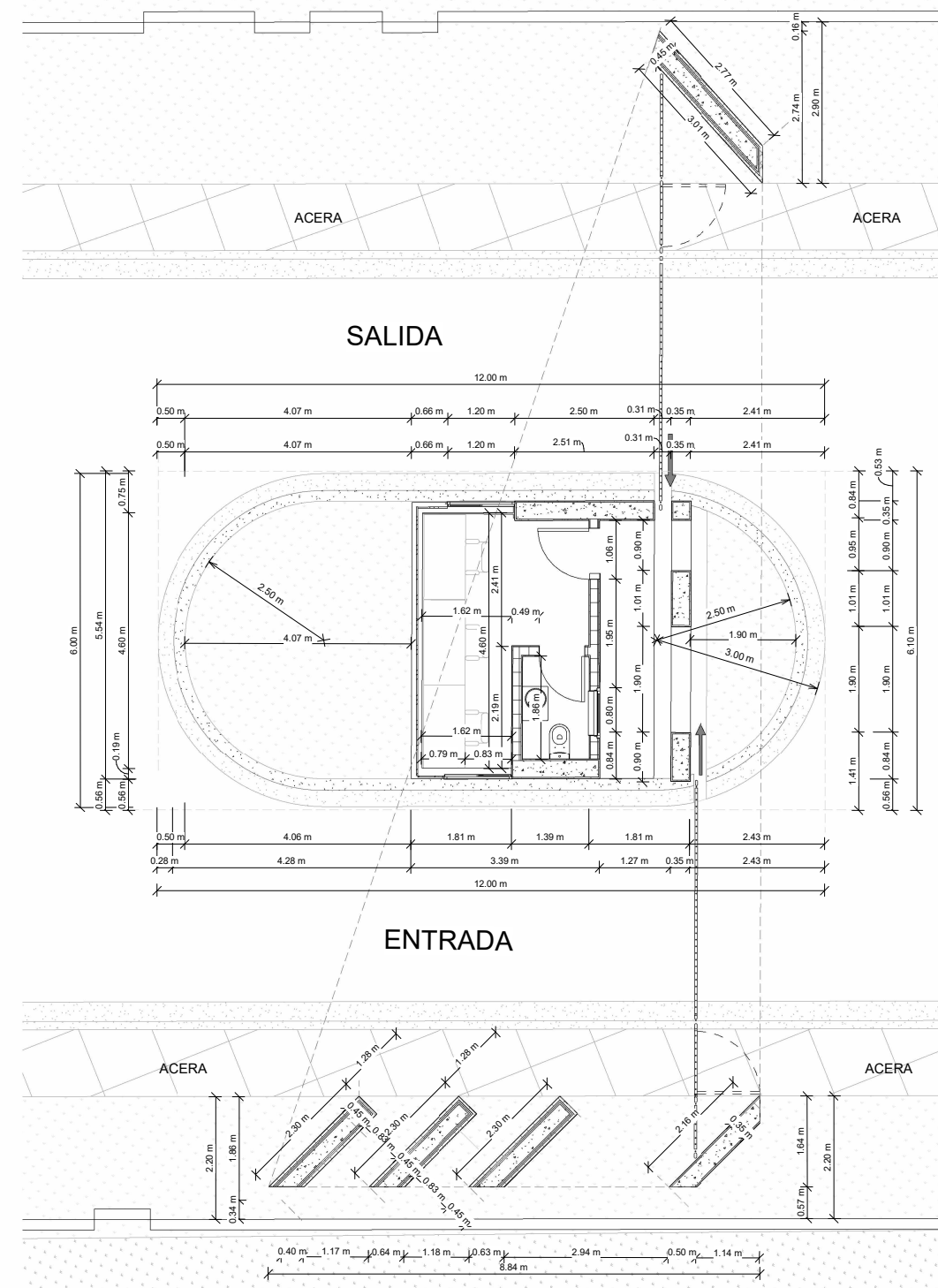

2 Planta Arquitectónica Dimensionada Nivel 1
1 : 50

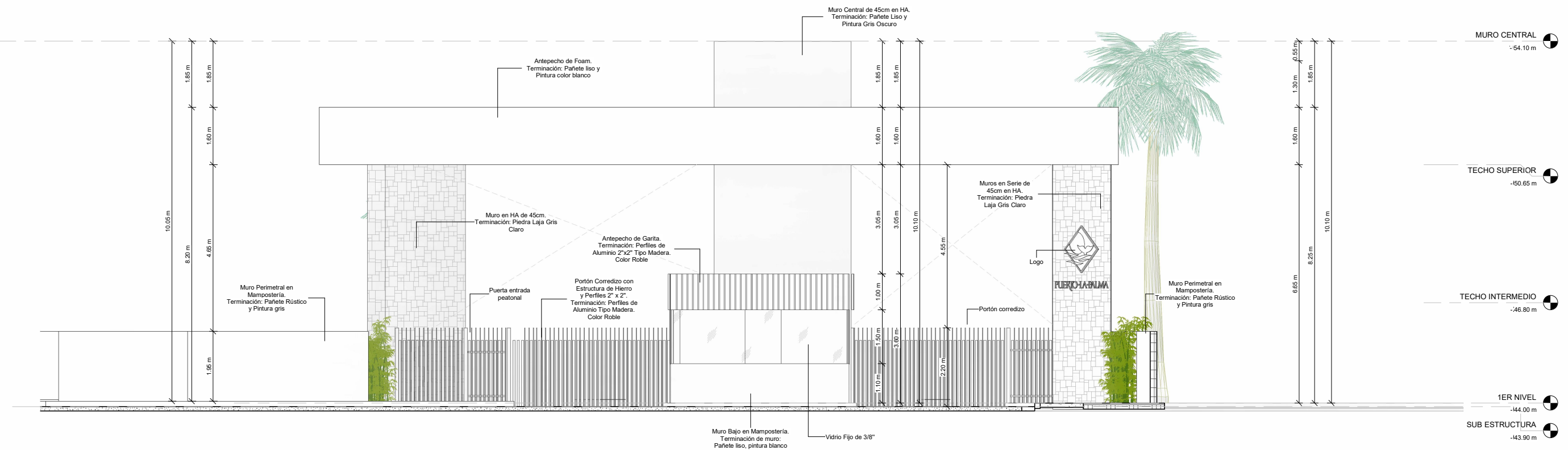

1 Elevación Frontal
1 : 50

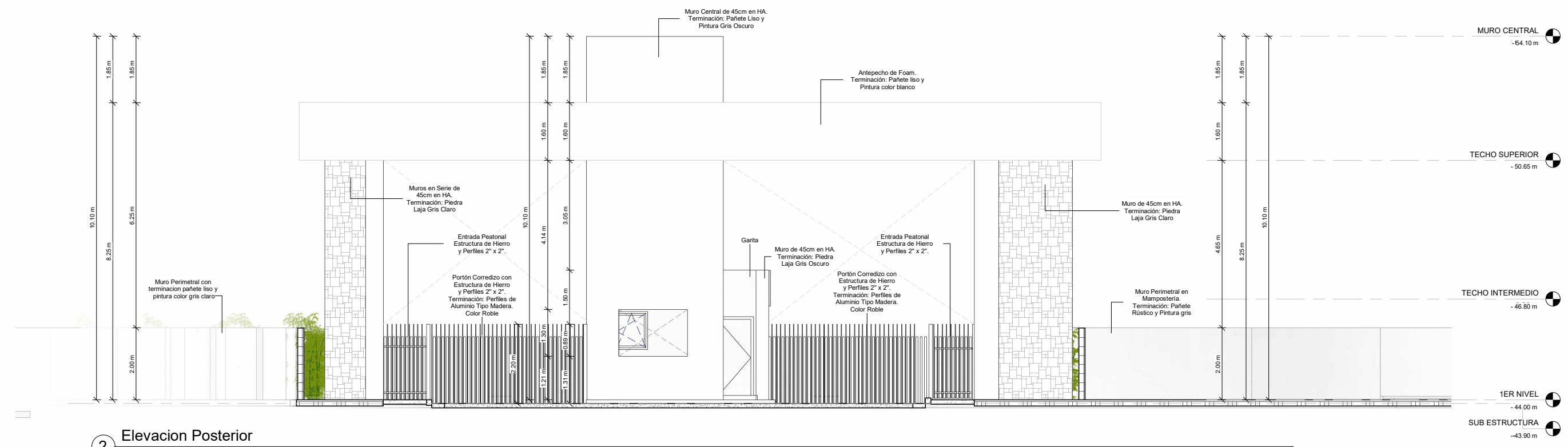

2 Elevación Posterior
1 : 50

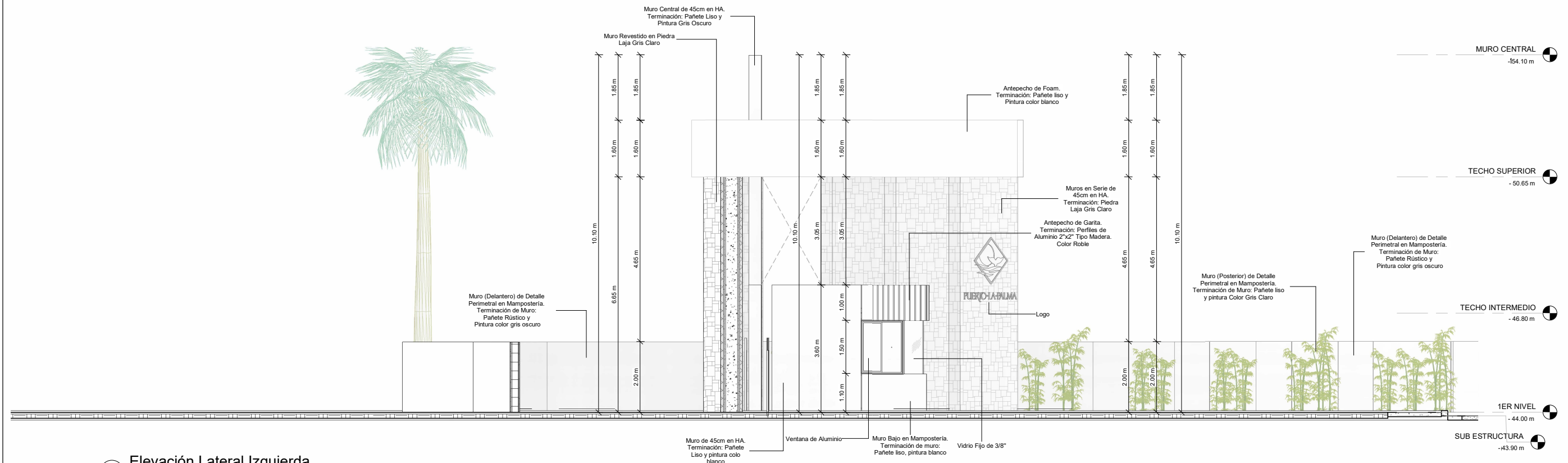

1 Elevación Lateral Izquierda
1 : 50

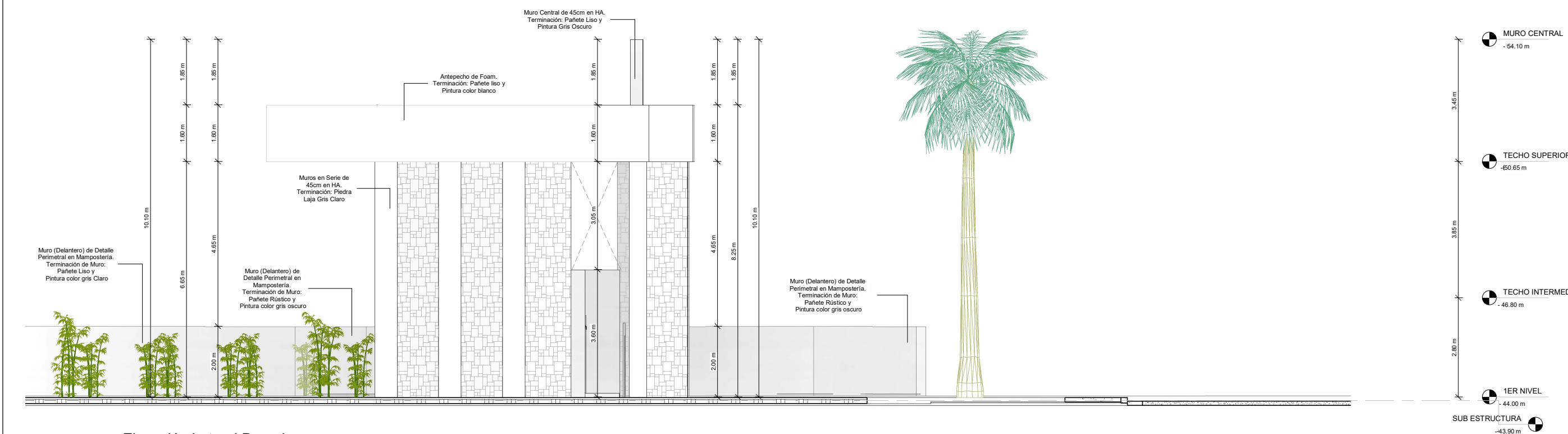

2 Elevación Lateral Derecha
1 : 50

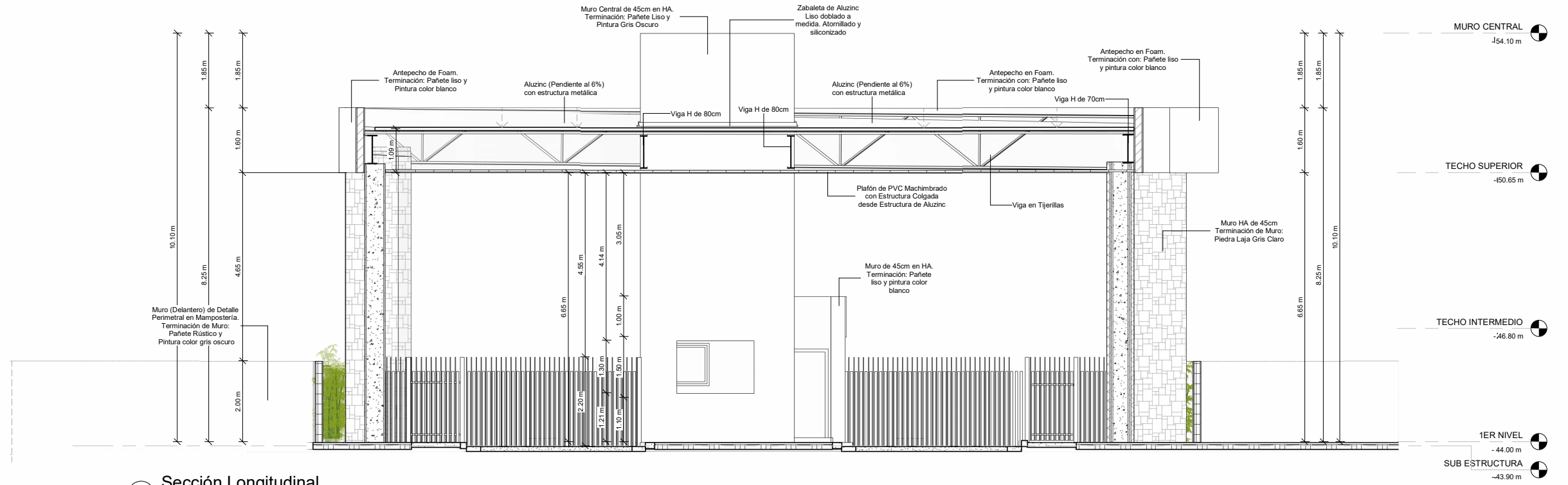

1 Sección Longitudinal
1 : 50

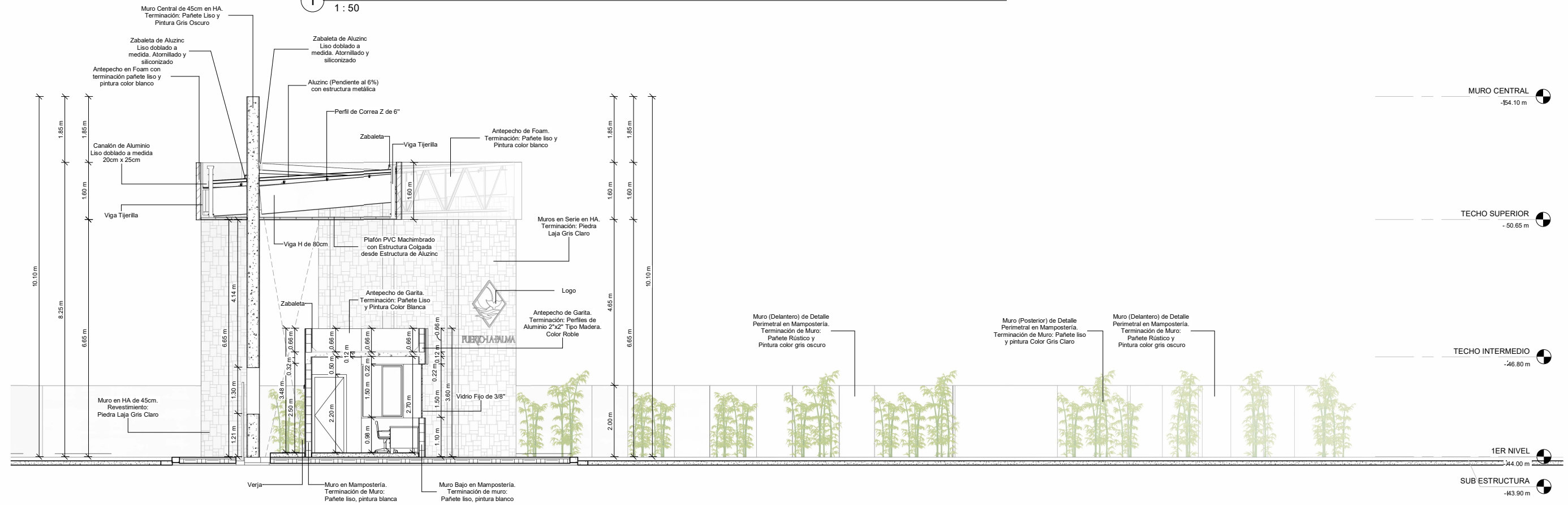

2 Sección Transversal
1 : 50